Framkvæmd

Aðgerð	Úttak	Ábyrgð og framkvæmd
Byrjun		
1. Móttaka umsóknar um aðgang/skoðun	Málakerfi	1.Héraðs- eða eftirlitsdýralæknir móttekur beiðni sem berst með tölvupósti um hleðslustaðfestingu vegna búfjárafurða sem ætlaðar eru til útflutnings. Útfyllt eyðublað fyrir hleðslustaðfestingar, EBL-077 (kjötafurðir) eða EBL-022 (mjólkurafurðir) skal fylgja tölvupóstinum.
2. Mat/skoðun	Hleðslustaðfesting	2. Héraðs- eða eftirlitsdýralæknir skoðar sendinguna skv. LBE-211 um útfyllingu hleðslustaðfestingar. Hann gengur úr skugga um að vörurnar hafi verið framleiddar undir opinberu eftirliti í samræmi við íslenska löggjöf þar að lútandi en einnig í samræmi við kröfur viðkomandi móttökuríkis. Að skoðun lokinni staðfestir héraðs- eða eftirlitsdýralæknirinn hleðslustaðfestinguna með undirskrift sinni.
3. Vistun gagna	Málakerfi	3. Héraðs- eða eftirlitsdýralæknirinn vistar hleðslustaðfestinguna og myndirnar í OneCRM, í máli XX01019, í viðeigandi möppu sem ber heiti sem vísar í heiti framleiðandans. Stofna skal sérstaka möppu fyrir hverja hleðslustaðfestingu og nefna hana vottorðsnúmeri.
4. Innheimta	Reikningur	4. Eftirlitsdýralæknir skráir tímavinnu og akstur í innheimtukerfi MAST og reikningur er sendur framleiðanda (þeim sem óskaði eftir hleðslustaðfestingunni).
Endir		

Procedure
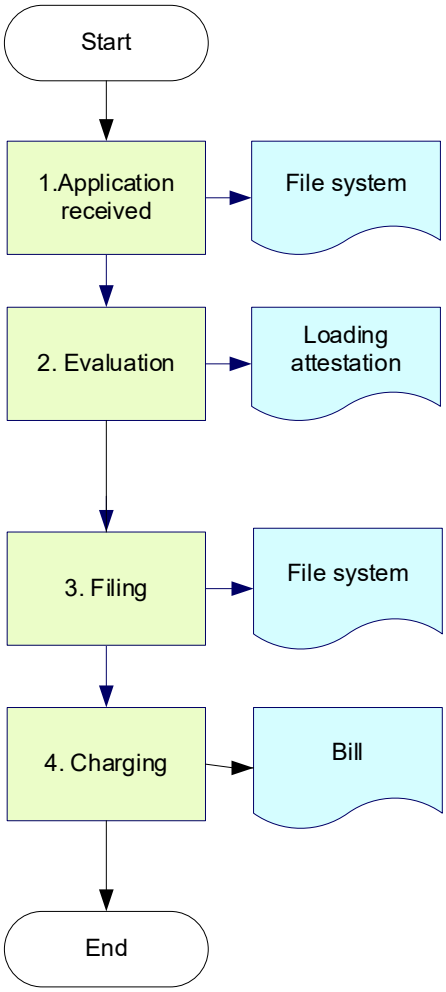
Steps	Product	Responsibility and implementation
1.Application received	File system	1. The exporter (or producer) sends an e-mail to MAST (the applicable district office) with a request for a loading attestation. A completed loading certificate form, EBL-077 (products of animal origin other than dairy products) or EBL-022 (dairy products), shall be attached to the e-mail.
2. Evaluation	Loading attestation	2. A veterinary officer inspects the consignment at the place of loading according to LBE-211, guidance notes on loading attestations. The veterinary officer checks that the POAO intended for export have been produced under official surveillance in accordance with Icelandic legislation and the requirements of the receiving country. When the inspection has been completed the veterinary officer confirms with his/her signature.
3. Filing	File system	3. The veterinary officer uploads a scanned copy of the loading attestation and photos on OneCRM on case numberXX01019 in the corresponding folder. A new folder is created for each loading attestation and is named by the certificate number.
4. Charging	Bill	4. The veterinary officer registers the inspection in the MAST billing system and an invoice is sent to the producer (the one requesting the loading attestation).